GEMEINDE REISCHACH

Neufassung und Fortschreibung
Flächennutzungs- und Landschaftsplan

Blatt 2/3
Nördliches Gemeindegebiet

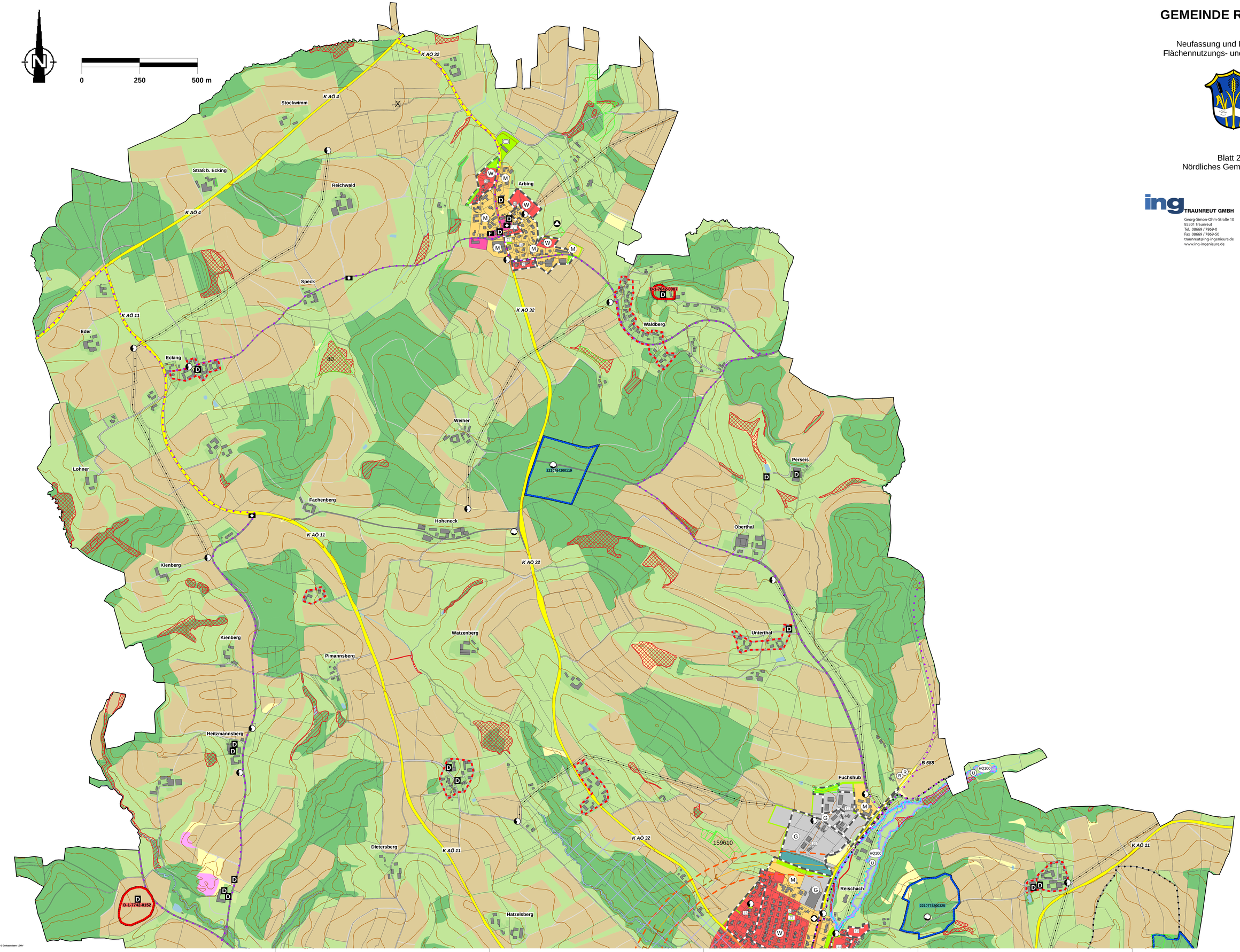

ing TRAUNREUT GMBH
Georg-Simon-Ohm-Straße 10
83301 Traunreut
Tel. 08669 / 7869-0
Fax 08669 / 7869-50
traunreut@ing-ingenieure.de
www.ing-ingenieure.de

Maßstab:	1 : 5.000
bearbeitet:	FB/ IN/ MM
Datum:	25.11.2021
Projekt-Nr.:	19050

Grundlage: Digitale Topographische Karte des Bayerischen Landesamtes für Vermessung und Geoinformation, Maßstab 1:25000, Blatt 7742 Burgkirchen, Ausgabe 2009, Blatt 7742 Burgkirchen, Ausgabe 2009, Blatt 7742 Burgkirchen, Ausgabe 2009