

BESTEHENDES
GEWERBEGEBIET
"FUCHSHUB"

| | |
|--|----------|
| GE | o |
| 0,8 | 1,6 |
| SD | 5° - 30° |
| maximal zulässige Traufwandhöhe bis einschließlich Dachausseihaut = 7,50 m | |



----- BESTEHENDES GEWERBEGEBIET

----- GEWERBEGEBIET-ERWEITERUNG

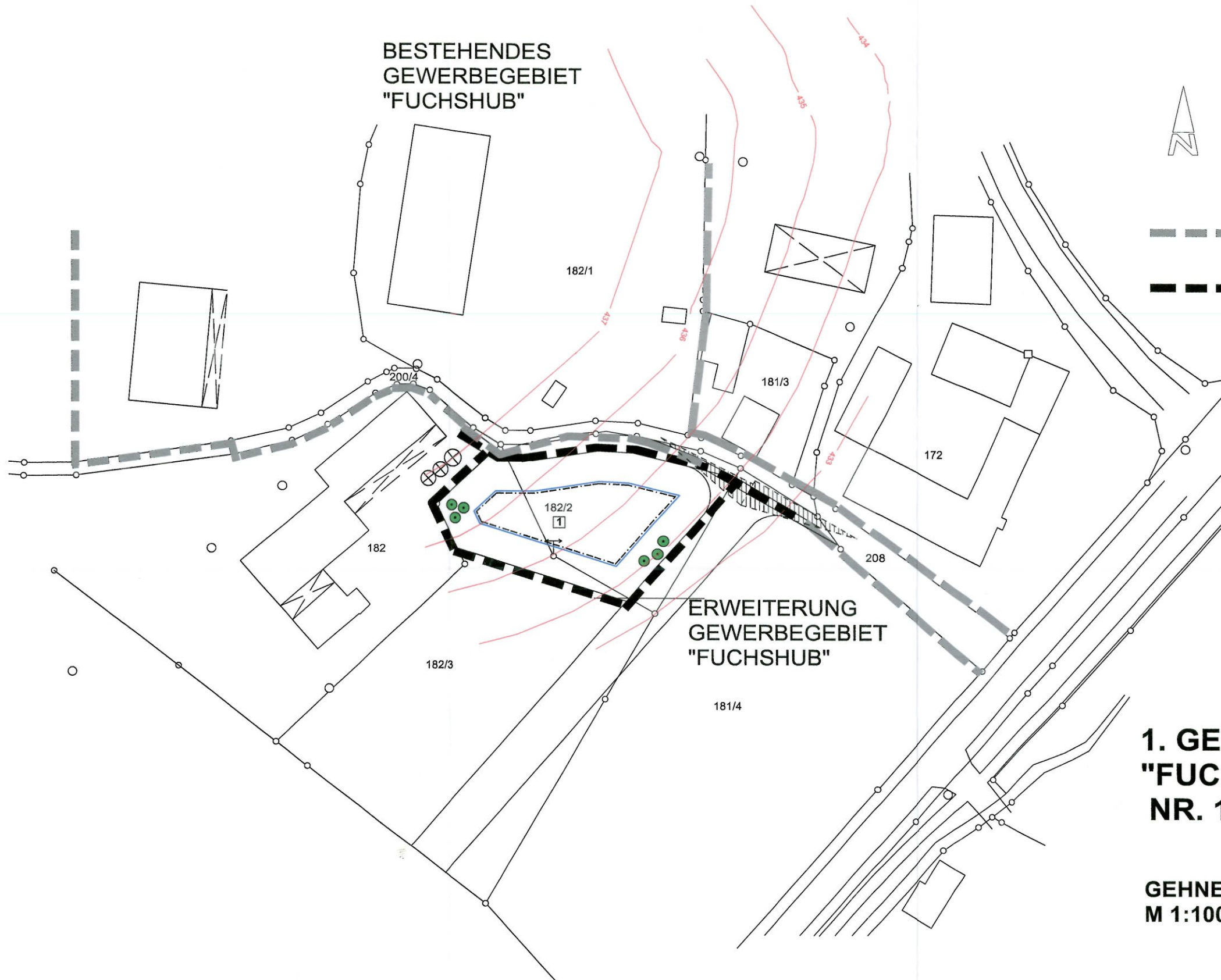

ERWEITERUNG
GEWERBEGEBIET
"FUCHSHUB"

TEIL A

1. GEWERBEGEBIET-ERWEITERUNG "FUCHSHUB" NR. 13

GEHNEHMIGUNGSFASSUNG
M 1:1000

REISCHACH, DEN 03.03.2011

Planungsbüro
König Martina
Bautechnikerin
Schönbichler-Str. 17
84571 Reischach
Tel. 086 70/14 98

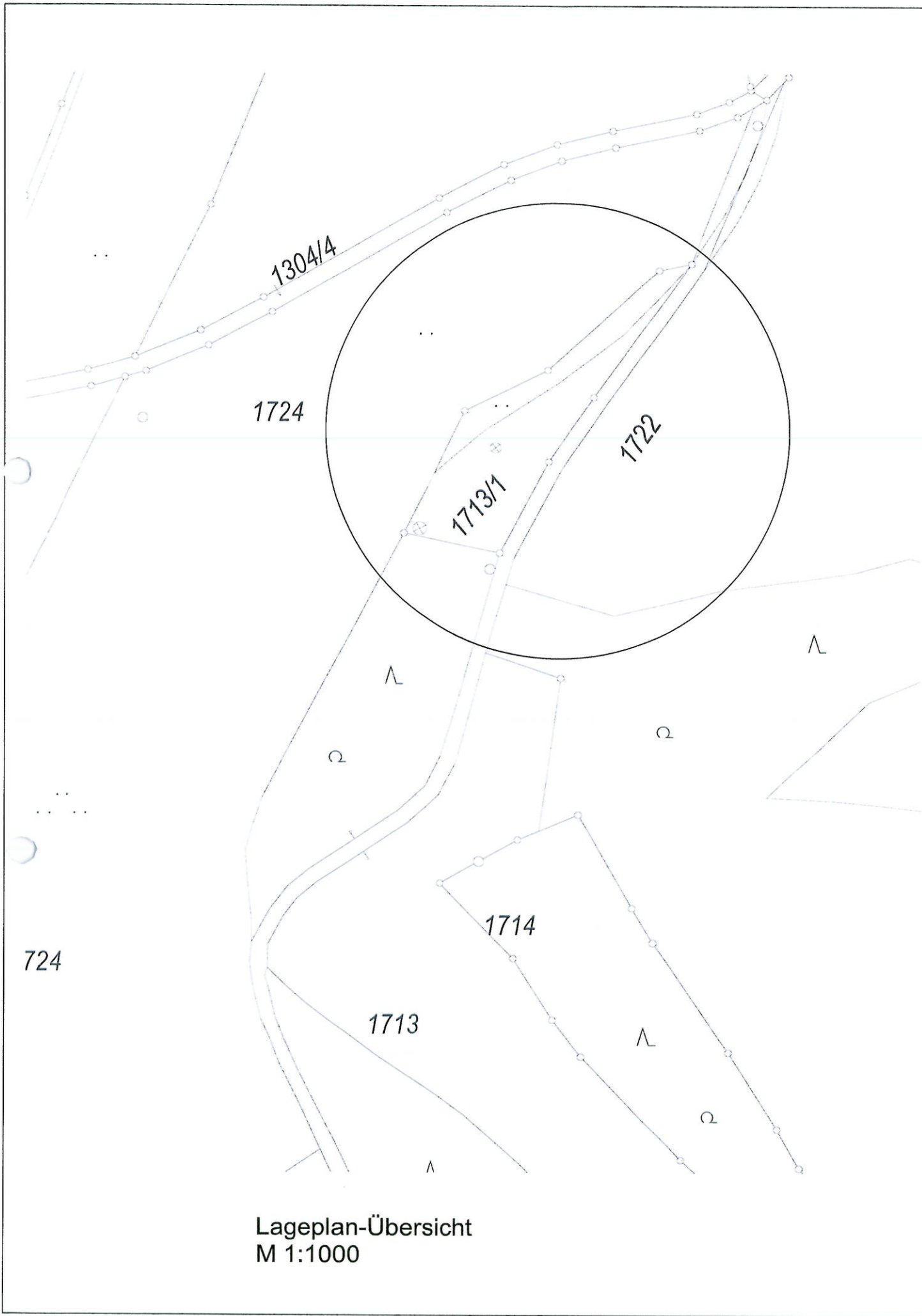

Lageplan-Übersicht
M 1:1000

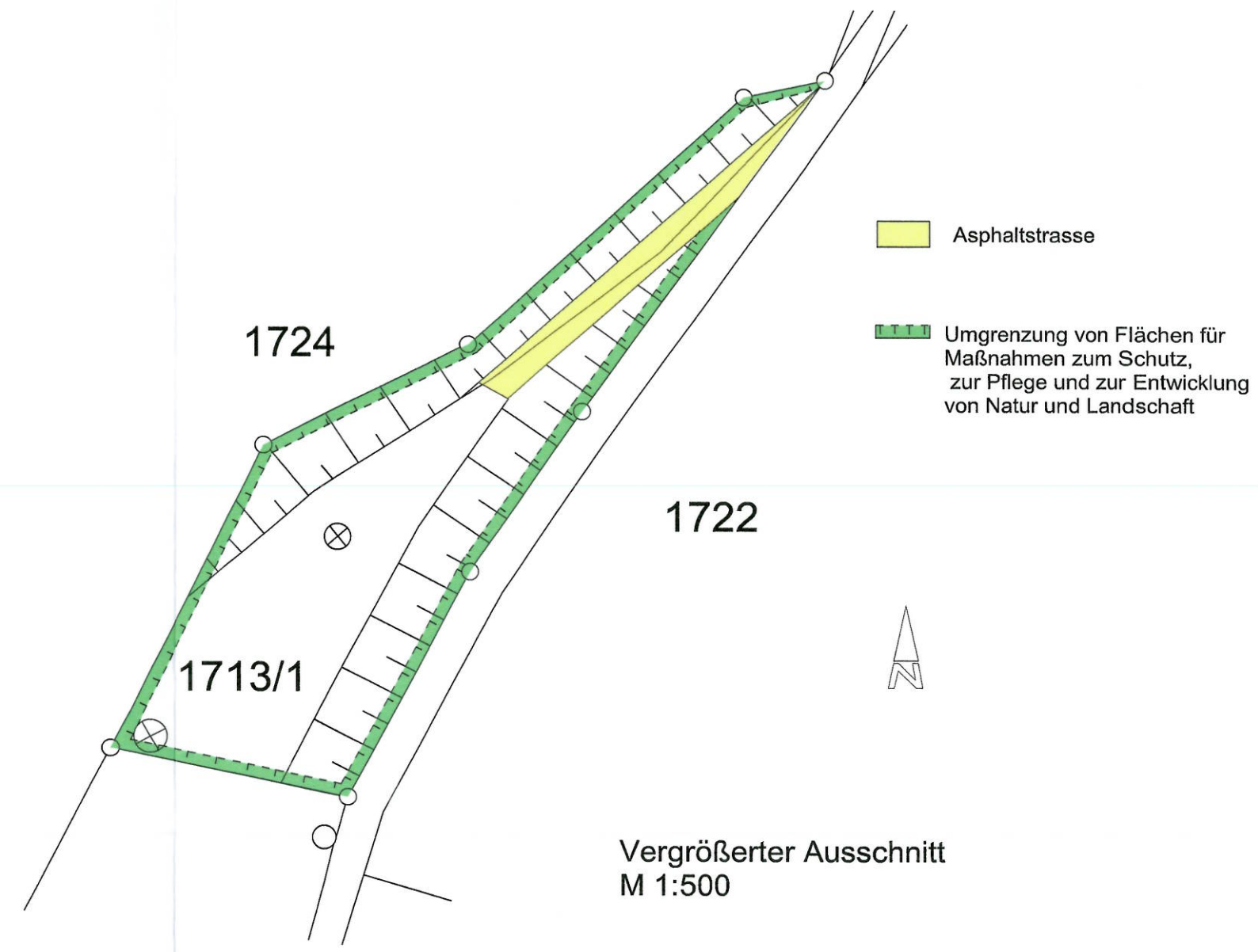

- Asphaltstrasse
- Umgrenzung von Flächen für Maßnahmen zum Schutz, zur Pflege und zur Entwicklung von Natur und Landschaft

Vergrößerter Ausschnitt
M 1:500

ÖKO-AUSGLEICHSFLÄCHE

Flur-Nr. 1713/1, Gemarkung Arbing
Gemeinde Reischach

Reischach, den 03.03.2011

Planungsbüro
König Martina
Bautechnikerin
Schönbichler-Str. 17
84871 Reischach
Tel. 086 74 1498

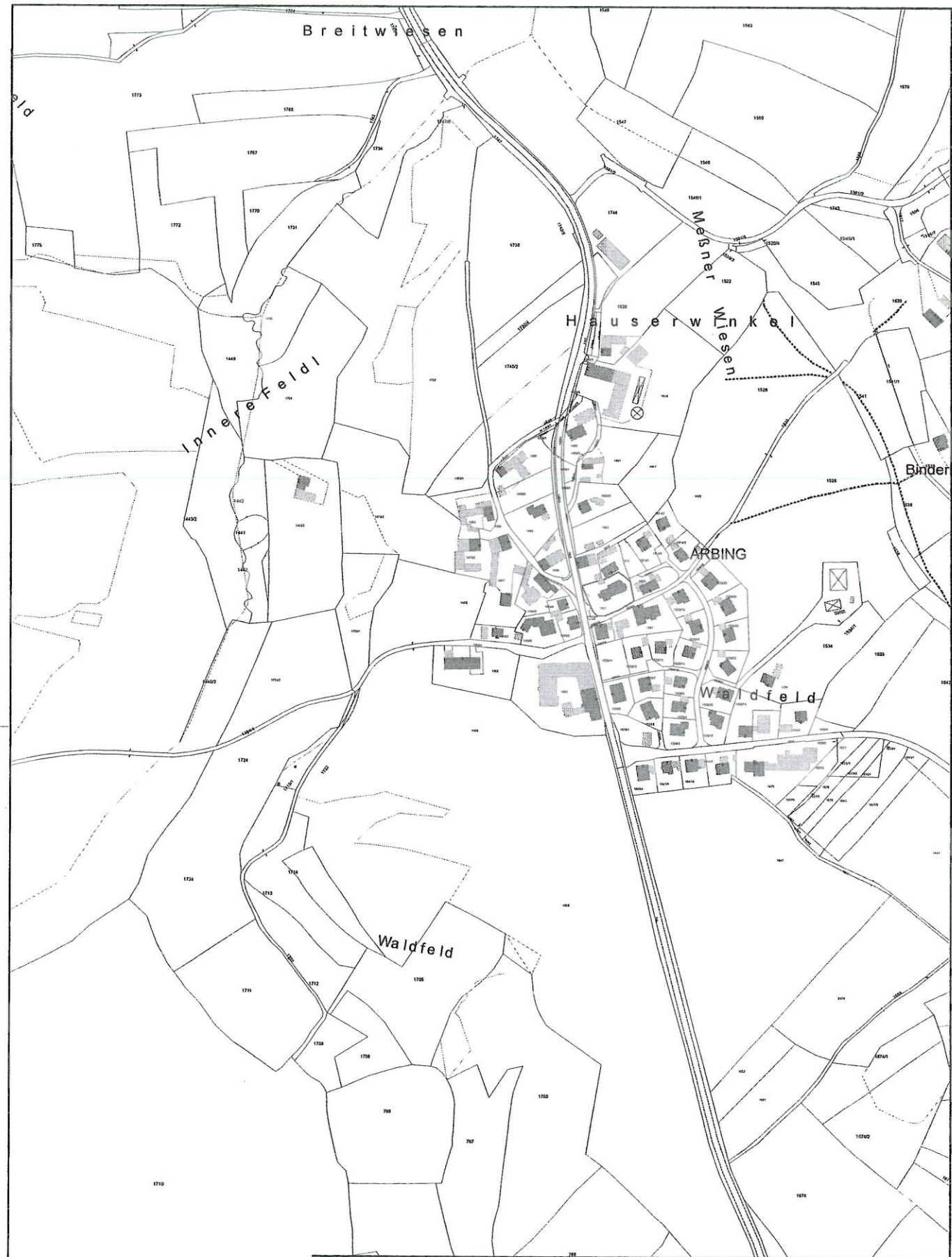

| | | |
|--|---|---|
| <p>Verwaltungsgemeinschaft Reischach</p> <p>...</p> <p>Blatt 1 von 1</p> | <p style="text-align: center;">N</p> <p>Maßstab: 1:5.000 Erstellt: Fr. Nischler Datum: 3.1.2011</p> |  <p>VG Reischach Eggenfelder Str. 9 84571 Reischach Tel: 08670/9886-0</p> |
|--|---|---|