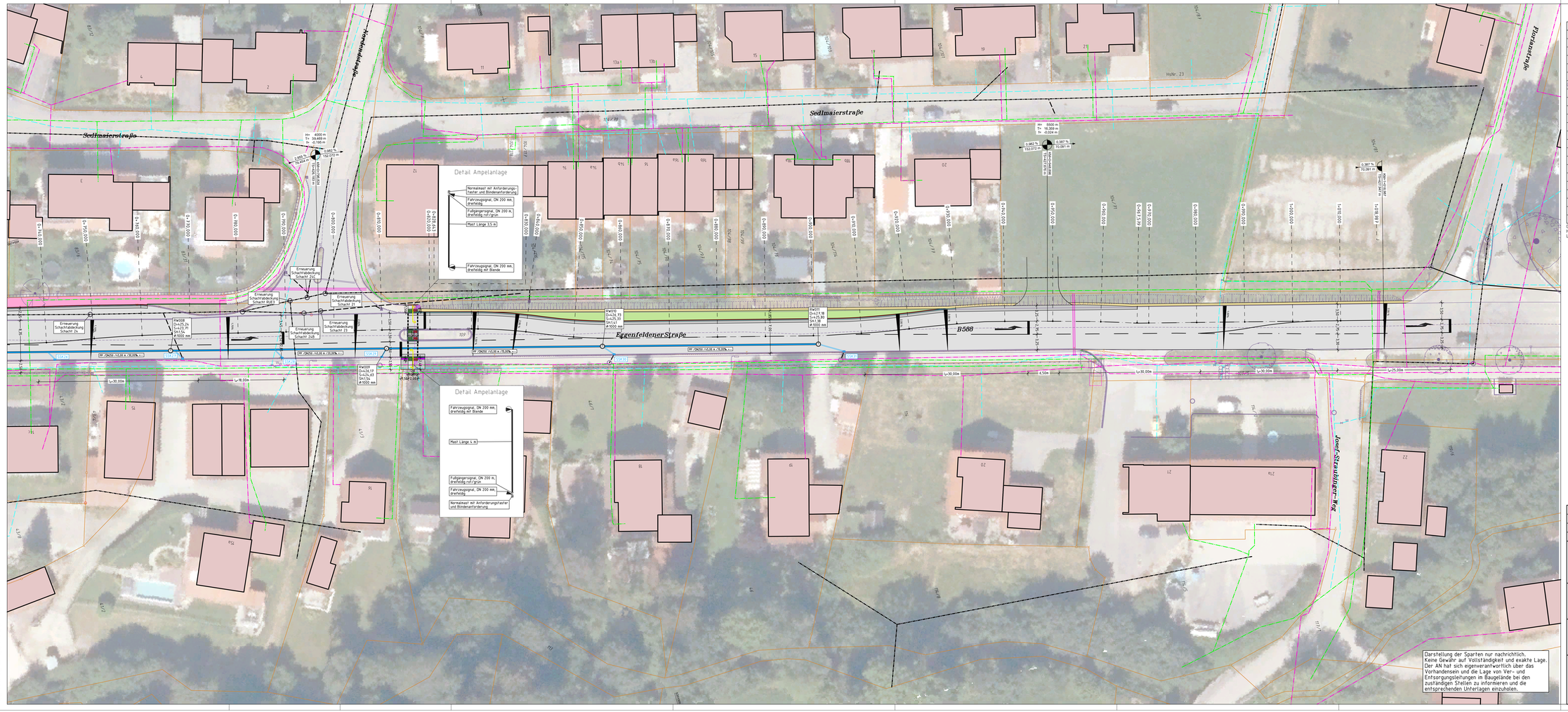

ZEICHENERKLÄRUNG

Bestand	Planung
Grenze amtlich	Hochbord
Grenze digitalisiert	Tiefbord
Fahrbahnrand (unbefestigt	Granit 1-Zeiler
Straßen-, Hofeinlauf	Granit 2-Zeiler
Schachtdeckel	Straßeneinlauf
Kabelschacht, Lichtschacht	Asphalt
Laub-, Nadelbaum	Pflaster
Hecke	Bankett
Zaun	Grünfläche
Mauer	Fernwärme Lehrrohr
Leitungsmast	Regenwasserkanal
Schaltschrank	Schachtdeckel
Lichtmast	Kabelschutzrohr PVC-Rohr
Über-, Unterflurhydrant	Kabelabzweigkasten ca. 650x400
Wasserschieber, Gasschieber	Kabelabzweigkasten ca. 300x300
Schmutzwasserkanal	Steuergerät
Regenwasserkanal	Breitbandausbau Mikrorohre
Mischwasserkanal	Breitbandausbau Leerrohr DA 110
Entwässerungsleitung	
Wasserleitung	
Fernmeldekabel	
Stromkabel Ortsnetz / Beleuchtung	
Stromkabel Oberindisch	

Geobasisdaten: Bayerische Vermessungsverwaltung
Höhenangaben in ü. NN, DHHN 2016
Lage: DHDN_GK4-Koordinaten

AUSSCHREIBUNGSPLAN

Nr.	Datum	Art der Änderung	gezeichnet	geprüft
C				
B				
A				

Vorhabenträger:
Gemeinde Reischach
Eggenfeldener Straße 9
84571 Reischach

Reischach, ...
Unterschrift

Bauvorhaben:
Neugestaltung Ortsdurchfahrt
B588 Reischach

Projekt: RE119044S
Plan Nr.: ES21_04aus

Planbezeichnung:
LAGEPLAN
Teil 4

gezeichnet: 15.03.2024
geprüft: 15.03.2024
Maßstab: 1 : 250

15.03.2024

Datei: ES21_04aus.PL1 Objekt: ES21_04aus

oarc